

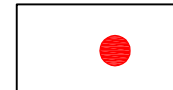



**LEGENDA:****Aree di salvaguardia delle captazioni ad uso idropotabile**
(D. LGS. 258/2000 e successive modificazioni)

-  Zona di tutela assoluta delle opere di captazione ad uso idropotabile
-  Zona di tutela assoluta complessiva per i pozzi Braghe I e Braghe III
-  Zona di rispetto delle opere di captazione ad uso idropotabile delimitata con criterio geometrico (200 m di raggio)
-  Zona di rispetto delle opere di captazione ad uso idropotabile delimitata con criterio temporale (tempo di sicurezza T=60 gg)

Delimitazione delle fasce di rispetto dei corsi d'acqua appartenenti al reticolo idrico principale e minore
(D.G.R. 77868 del 25.01.2002)**Autorità idraulica: Regione Lombardia**

-  Aree ricadenti nelle fasce di rispetto: reticolo idrico principale (t. Lura)
-  Aree ricadenti nella fascia di rispetto allargata (t. Lura)

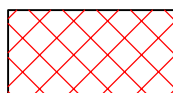
Autorità idraulica: Comune di Lomazzo

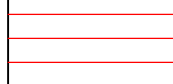
-  Aree ricadenti nelle fasce di rispetto: reticolo idrico minore

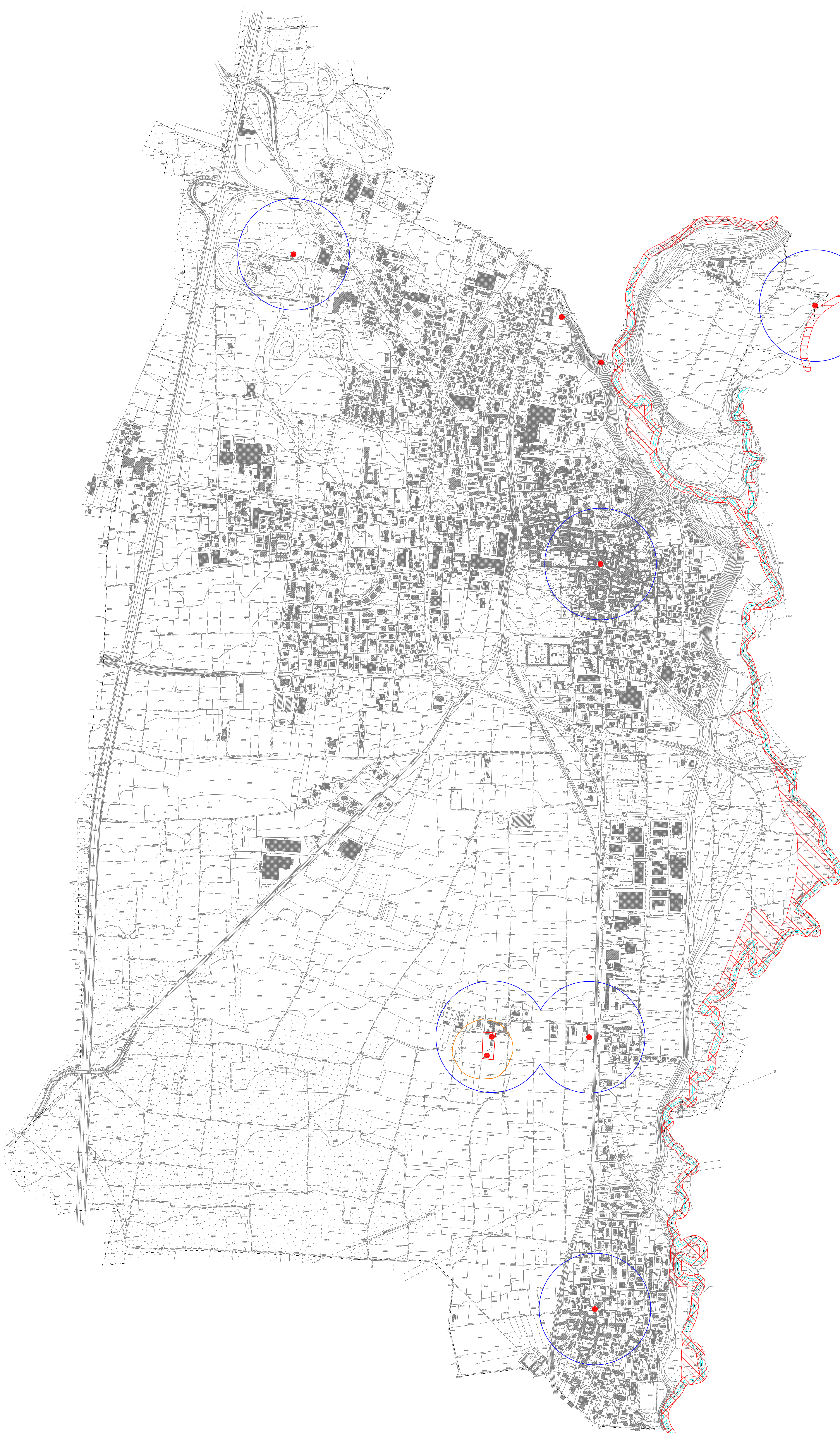

Comune di
Lomazzo
Provincia di Como



PIANO DI GOVERNO DEL TERRITORIO
COMPONENTE GEOLOGICA
IDROGEOLOGICA E SISMICA
(ai sensi della d.g.r. 30.11.11, n. IX/2616)

tavola
3
1:5.000

Carta dei vincoli
(Documento di Piano e Piano delle Regole)



Il responsabile del settore